

**CIOGEST** rappresenta un prodotto software ERP “orizzontale” particolarmente curato nei minimi dettagli e con una elevata affidabilità operativa.

La profonda conoscenza della realtà della PMI italiana e, naturalmente, del nostro software, ci porta a credere che, come per molte aziende già nostre clienti, il prodotto soddisferà appieno ogni esigenza presente e futura.

L'applicazione affronta le problematiche in modo modulare ed integrato.

## MODULI dell'APPLICAZIONE

Nell'ambito dell'applicazione non esiste un vero e proprio menù principale. Il percorso dei menù dell'applicazione è in realtà personalizzato in base alle esigenze di ogni singolo utente. Per comodità si prenderà, come punto di riferimento un elenco schematico che rappresenta una valida guida riepilogativa delle principali attività svolte dal package.

- ◇ GESTIONE OFFERTE CLIENTI
- ◇ PREVENTIVI
- ◇ ORDINI CLIENTI
- ◇ SPEDIZIONI
- ◇ BOLLETTAZIONE
- ◇ FATTURAZIONE
- ◇ PRODUZIONE
- ◇ ORDINI A FORNITORI
- ◇ GESTIONE CONTO LAVORO
- ◇ MAGAZZINO
- ◇ LISTINI DI VENDITA e ACQUISTO
- ◇ PROVVIGIONI
- ◇ STATISTICHE B.I.

## SCHEMA LOGICO DELLE AREE APPLICATIVE DI CIOGEST

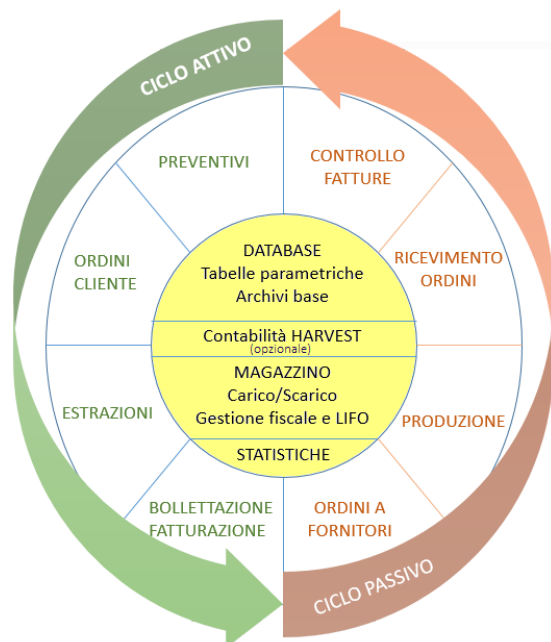

Enter (F3) (F8) (F8) (2) (4) (5) (8) (8) (9) (9) Tasti comando non disponibili

Tasti Funzione Tasti Opzione Tasti Comando

**Gestione anagrafica clienti potenziali**

Posto di inserimento: Codice, Nome/ragione sociale, Ragione sociale, Località

Scd	Codice	Ragione sociale	Località	Nome/ragione
71	000165	ALFREDO FRUTTI DI MARE	PORTECELLO	ALFREDO FRUTTI
72	002147	ALICE SURGELATI	CARBONIA SARDEGNA	ALICE SURGELATI
73	002158	ALIKE COMUNICAZIONE	BAGNOLO MELLA	ALIKE COMUNICAZ
74	000268	ALIMENTARI & DIVERSI	CERIGNARA	ALIMENTARI & DI
75	000907	ALIMENTARI AZIO	SONDRIO	ALIMENTARI AZIO
76	002819	ALIMENTARI BETTIN JURI	ABANO TERME	ALIMENTARI BETT
77	001083	ALIMENTARI CANTILIANO VITO	TRAPANI	ALIMENTARI CUNT
78	000000	ALIMENTARI LA BOUTIQUE DES SALUMI	POTENZA	ALIMENTARI LA B
79	002733	ALIMENTARI OSSOLANO DI PECOLLO	MALESCO	ALIMENTARI OSSO
80	002253	ALIMENTARI FLINIO	TORRE ANNUNZIATA	ALIMENTARI PLIN
81	002172	ALIMENTARI SPA	REVA DEL GARDA	ALIMENTARI SPA

### ANAGRAFICI POTENZIALI

Al fine di non intaccare l'anagrafico ufficiale, abbiamo creato questa gestione separata per i potenziali clienti. Naturalmente se il cliente diventa effettivo c'è una funzione di impostazione automatica.

Enter (F4) (F5) (F9) (F10) (F12) Tasti opzione non disponibili Tasti comando non disponibili

Ricerca Righe Commenti Conferma Ritorno Tasti Funzione Tasti Opzione Tasti Comando

**Scelta offerte da gestire**

**Gestione testata offerta**

N° offerta: 101827 Data offerta: 15/09/2001 Data validità: 31/12/2001

Cliente: 003263 INV AGIC INDUSTRIE SA

Riferimento: MONI ZOUAGHI del 26/10/2001

Inf. consegna: 2 WEEKS

Mod. consegna: 04 EX-WORKS

Mod. spedizione: 06 BY TRUCK

Agente?: 60 CSR, POE

Zona?: 10 ESTERO

Valuta?: EURO EURO I

Pagamento?: 500 30 ADVANCE

Sconto pagamento: Sconto cliente

Venditore?: 08 G. TAVERNA

Listino?: 1Y LISTINO ITALIA

Assogg. fiscale?: 22 IVA AL 22%

Merce spedita a:

### PREVENTIVI / OFFERTE A CLIENTI

Il modulo prevede l'immissione di documenti di offerta ai clienti e/o ai potenziali con un avanzamento di stato per il controllo del lavoro di venditori/agenti. L'offerta, una volta confermata, può essere pescata dalla gestione ordini totalmente o parzialmente.

Enter (F4) (F5) (F9) (F10) (F12) Tasti opzione non disponibili Tasti comando non disponibili

Ricerca Righe altri dati Commenti Conferma Ritorno Tasti Funzione Tasti Opzione Tasti Comando

**Scelta ordini da gestire**

**Gestione testata ordine**

N° ordine: 225279 Data ordine: 09/09/2011 Data consegna: 12/12/2012

Cliente: 003628 STEINLEN Elektroschneibenbau GmbH

Mod. vs ordine: 316646 del 5/12/2012

Valuta?: EURO EURO I

Pagamento?: 472 60 DAYS INV. DATE

Sconto pagamento: Sconto cliente

Dati logistici:

Cod. 1° vettore?:

Cod. 2° vettore?:

Mod. consegna?: 04 EX-WORKS

Mod. spedizione?: 06 BY TRUCK

Caus. trasporto?: 18 EXPORT SALE S S

Merce spedita a?: MR. THIELEN-MAINZER STRASSE 99 56322 SPAY/RHEIN

Scd	Numero	Ordine
1	225392	12/11
2	225393	6/11
3	225394	6/11
4	225395	4/11
5	225396	4/11
6	225397	4/11
7	225398	4/11
8	225399	4/11
9	225400	3/11
10	225401	30/11
11	225402	30/11
12	225403	30/11
13	225404	30/11

### ORDINI CLIENTI

Il modulo permette una gestione completa di tutte le problematiche che si incontrano in questa fase e offre numerose possibilità di interrogare la situazione del portafoglio.

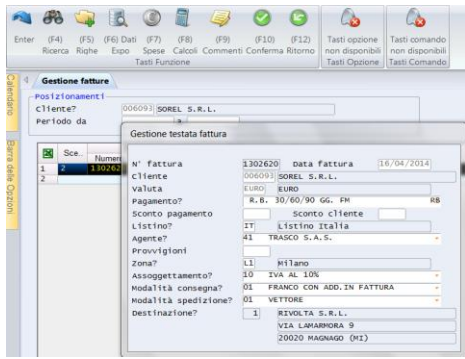

## BOLLETTAZIONE E FATTURAZIONE

Le molteplici esperienze raccolte in anni di lavoro, ci hanno permesso di ottenere un modulo molto completo, semplice da utilizzare e flessibile ad innumerevoli customizzazioni. Gli ordini possono essere estratti con diverse modalità, sia manuali, che con strumenti di lettura automatica ed essere raggruppati o meno nel documento di spedizione. Attraverso uno specifico programma è possibile visualizzare tutti i ddt fatturabili e procedere globalmente o singolarmente alla generazione delle fatture. In base alla scelta l'output può essere cartaceo o elettronico tramite email.

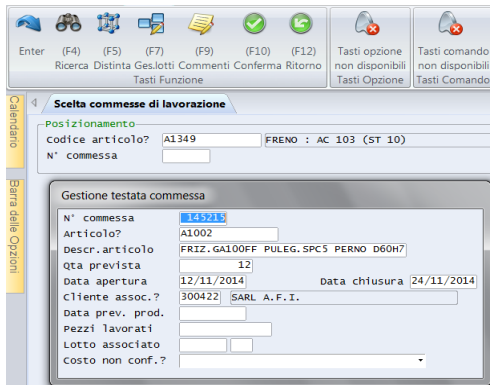

## ORDINI A FORNITORE

Come per gli ordini cliente, sono state sviluppate procedure per gestire tutte le problematiche: dalla possibilità di emettere richieste di preventivo, all'emissione dell'ordine, al ricevimento merce ed infine al controllo fattura con la contabilizzazione.

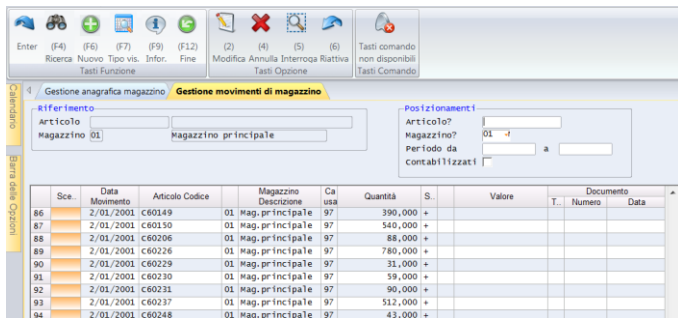

## MAGAZZINO

Il modulo è collegato automaticamente con tutte le aree che di fatto producono della movimentazione. In tempo reale è possibile avere le informazioni circa la disponibilità di un articolo e la sua localizzazione. Quindi tutte le operazioni di carico/scarico vengono effettuate senza che l'operatore debba intervenire. Ovviamente la gestione dei movimenti permette, dove previsto, l'intervento manuale. Sono previste le fasi di gestione fiscale con la produzione.

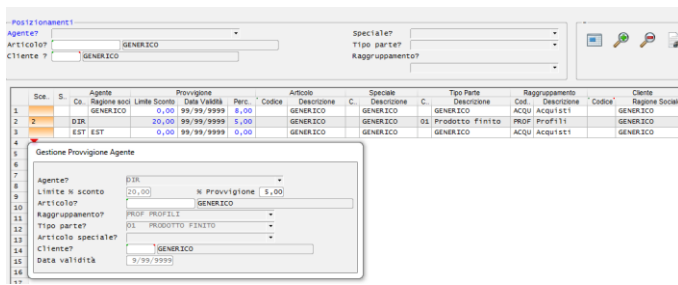

## PROVVIGIONI

Il modulo prevede la possibilità di calcolare le provvigioni con diverse modalità e di liquidare sia sull'ordinato che sul pagato. Direttamente l'utente ha la possibilità di definire regole personalizzate di calcolo delle provvigioni, basate sui fattori specifici che lo determinano. Per esempio, potrei inserire una regola basata su un agente, su un cliente, su un tipo articolo, su un codice sullo sconto applicato ecc..

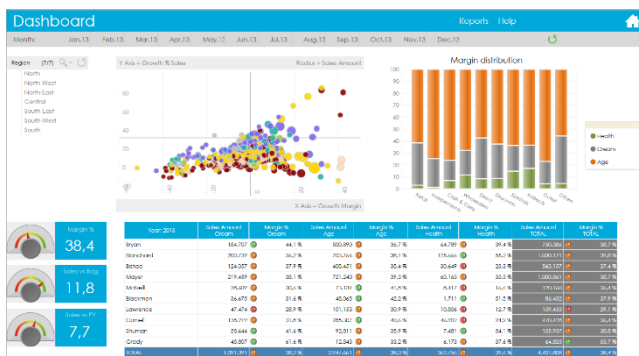

## STATISTICHE

Oltre ad un numero di interrogazioni e stampe che fotografano varie situazioni in ambito vendite o acquisti, abbiamo sviluppato dei moduli specifici che estraggono i dati e colloquiano con un sistema di Business Intelligence.